

BẢN TRÍCH ĐO CHÍNH LÝ BẢN ĐỒ ĐỊA CHÍNH

- Tên tổ chức đề nghị trích đo chính lý: TRUNG TÂM PHÁT TRIỂN QUỸ ĐẤT HUYỆN BẾN CẦU

- Địa chỉ: Thị trấn Bến Cầu - huyện Bến Cầu - tỉnh Tây Ninh

- Mục đích trích đo chính lý: Bán đấu giá đất ở nông thôn (ONT)

- Diện tích: 1001.24m²

- Thửa đất số: 126, 137, 138, 139, 140, 141, 142, 143, 144, 152, 153 - Tờ bản đồ mới số: 31;

- Các thay đổi của thửa đất so với giấy tờ pháp lý về quyền sử dụng đất:

- Khu vực đất: ấp Long Hòa - xã Long Thuận - huyện Bến Cầu - tỉnh Tây Ninh

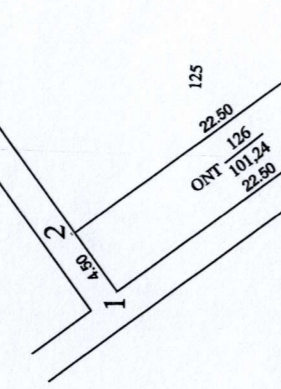

BẢNG THỐNG KÊ TOA ĐỘ GÓC THỬA
HỆ TỌA ĐỘ VN 2000

Số hiệu góc thửa	Toạ độ		Cạnh	S (m)
	X (m)	Y (m)		
5	1231211.59	568251.25	4.50	4.50
6	1231214.25	568254.88	4.50	4.50
7	1231216.91	568258.51	4.50	4.50
8	1231219.57	568262.14	4.50	4.50
9	1231222.23	568265.77	19.50	19.50
10	1231206.53	568277.34	4.50	4.50
11	1231203.87	568270.08	4.50	4.50
12	1231201.21	568277.34	4.50	4.50
13	1231198.55	568266.45	4.50	4.50
14	1231195.89	568262.82	4.50	4.50
5	1231211.59	568251.25	19.50	19.50

Số hiệu góc thửa	Toạ độ		Cạnh	S (m)
	X (m)	Y (m)		
1	1231240.31	568230.37	4.50	4.50
2	1231242.98	568234.00	22.50	22.50
3	1231224.83	568247.31	4.50	4.50
4	1231222.17	568243.68	4.50	4.50
1	1231240.31	568230.37	22.50	22.50

BẢNG THỐNG KÊ TOA ĐỘ GÓC THỬA
HỆ TỌA ĐỘ VN 2000

Số hiệu góc thửa	Toạ độ		Cạnh	S (m)
	X (m)	Y (m)		
25	1231184.91	568268.33	4.50	4.50
26	1231181.30	568271.02	4.50	4.50
27	1231177.69	568273.71	22.00	22.00
28	1231164.70	568255.95	4.50	4.50
29	1231168.31	568253.26	4.50	4.50
30	1231171.92	568250.57	4.50	4.50
25	1231184.91	568268.33	22.00	22.00

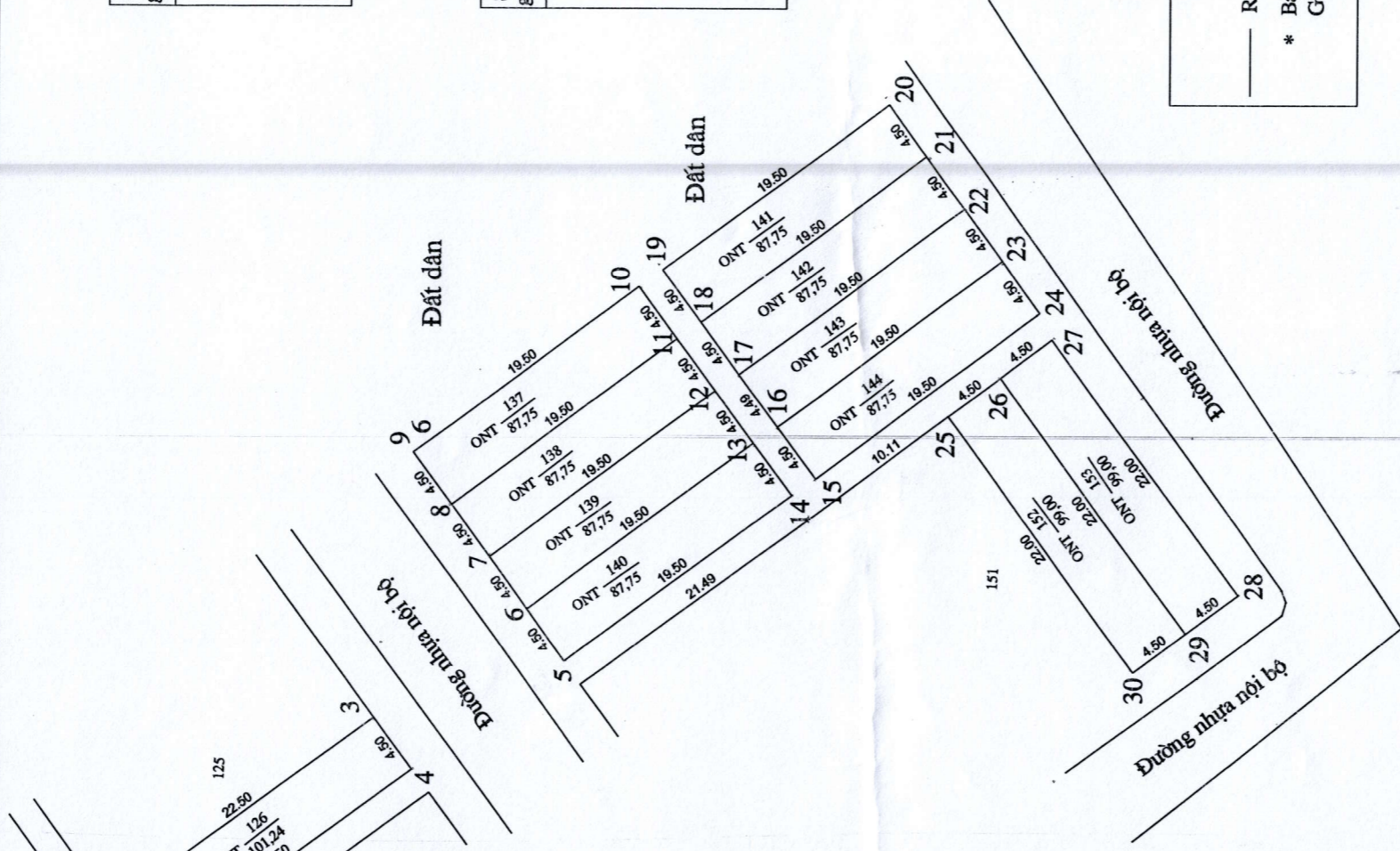

BẢNG THỐNG KÊ TOA ĐỘ GÓC THỬA
HỆ TỌA ĐỘ VN 2000

Số hiệu góc thửa	Toạ độ		Cạnh	S (m)
	X (m)	Y (m)		
15	1231194.26	568263.96	4.50	4.50
16	1231196.92	568267.59	4.50	4.50
17	1231199.57	568271.22	4.50	4.50
18	1231202.23	568274.85	4.50	4.50
19	1231204.89	568278.48	19.50	19.50
20	1231189.20	568290.05	4.50	4.50
21	1231186.54	568286.42	4.50	4.50
22	1231183.78	568282.79	4.50	4.50
23	1231181.22	568279.16	4.50	4.50
24	1231178.56	568275.53	4.50	4.50
15	1231194.26	568263.96	19.50	19.50

Ghi chú:
— Ranh thửa đất theo hiện trạng
* Bản đồ này không thay thế GCNQSDP, QSHNĐ, và TSKGL với đất

Tỉ lệ 1/500

(Kèm theo Quyết định số:/QĐ-UBND ngày/20..... của UBND tỉnh Tây Ninh)

Ngày tháng năm 2020 CƠ QUAN TRÍCH ĐO	Ngày tháng năm 2020 UBND XÃ LONG THUẬN	Ngày tháng năm 2020 SỞ TÀI NGUYÊN VÀ MÔI TRƯỜNG
 GIÁM ĐỐC <i>Bùi Văn Đàm</i>	 KI. CHỦ TỊCH PHÓ CHỦ TỊCH <i>(Signature)</i> Huyện Bến Cầu, Tỉnh Tây Ninh	